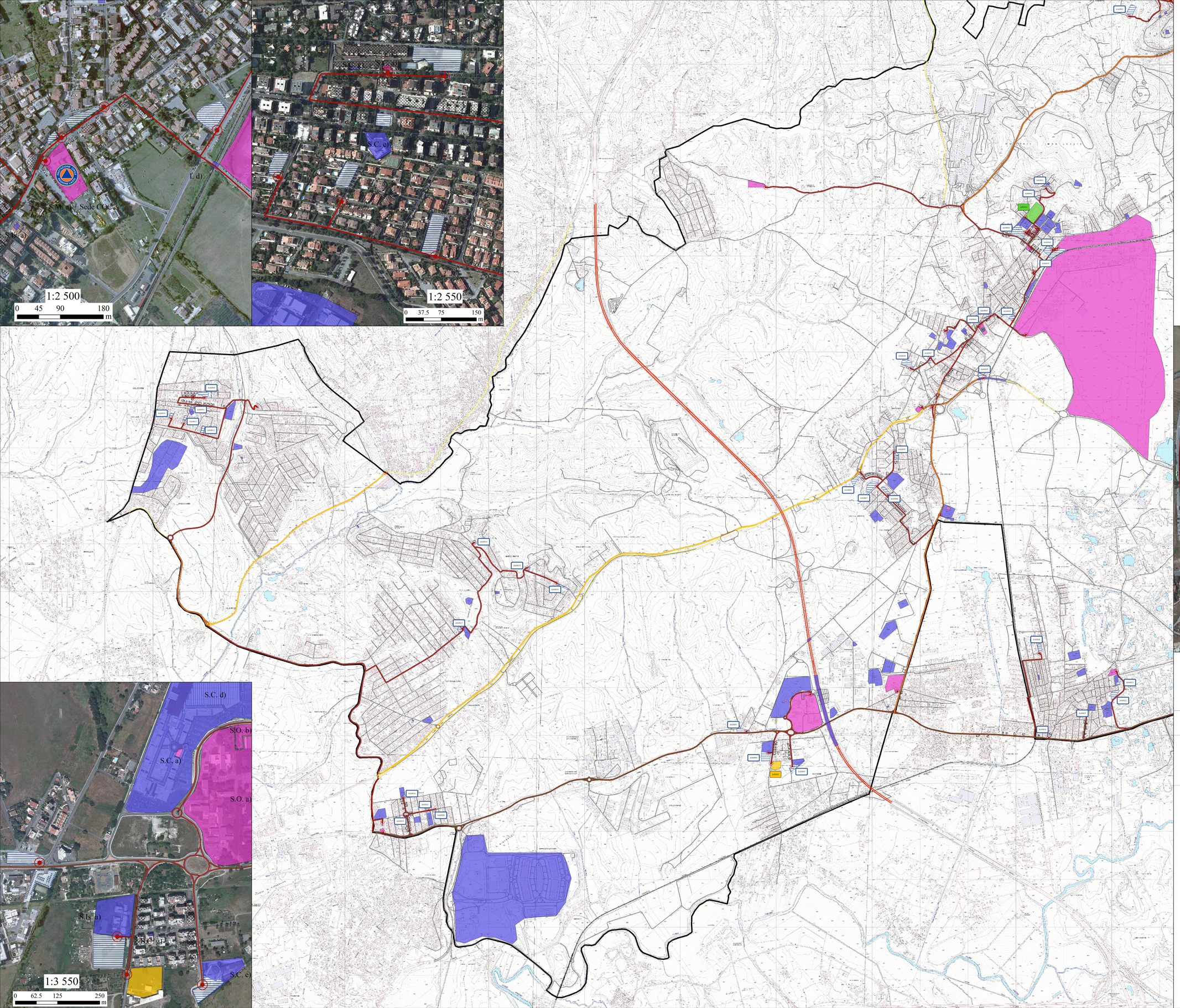

E' stata eseguita in accordo con la Direzione dell'Agenzia Regionale di Protezione Civile un'analisi di livello speditivo della Con-di-zione Limite per l'Emergenza di un inse-dia-mento urbano. Gli strumenti utilizzati per tale analisi sono stati ArcGis, Google Earth, Google Maps (con visuale street view) e la conoscenza del territorio acquisita con precedenti audit.

Comune di Guidonia Montecelio

Città Metropolitana di Roma Capitale

Piano di Emergenza Comunale – Piano di Protezione Civile

Carta della Condizione Limite per l'Emergenza

Professionisti incaricati

Di Val. Consulenza e Gestione del Rischio e del Territorio

Data _____

Approvato nella seduta del Consiglio Comunale

Nr._____ del _____

Legenda

Infrastruttura di Connessione: Marker

Infrastruttura di Accessibilità

Infrastruttura di Connessione

Unità strutturale interferente appartenente ad un AS

Aree di Protezione Civile

Aree di Accoglienza o Ricovero

Aree di Ammassamento Soccorsi

Aree di Attesa

Sede COC

Edifici Strategici, Classe d'Uso IV

Strutture Ospedaliere

S.O. a)

S.O. b)

Strutture Civili

S.C. a)

S.C. c)

Strutture Militari

S.M. a)

S.M. a) + Sede COC

Edifici Rilevanti, Classe d'Uso III

Strutture per l'Istruzione

S.Is. a)

Strutture Civili

S.C. a)

S.C. b)

S.C. c)

S.C. d)

S.C. e)

S.C. e)+ c)

S.C. g)

S.C. j)

Strutture Industriali

S.Is. a)

Infrastrutture

I. c)

I. d)

I. torre

Vie di comunicazione

Autostrada A1

Statale

Regionale

Provinciale

Strada urbana di quartiere

Ferrovia

Limiti amministrativi

N W E S

1:12 500

0 0.375 0.75 1.5 Km